

CONSTRUCCIÓN DE EDIFICIOS PARA ESCUELAS PRIMARIAS

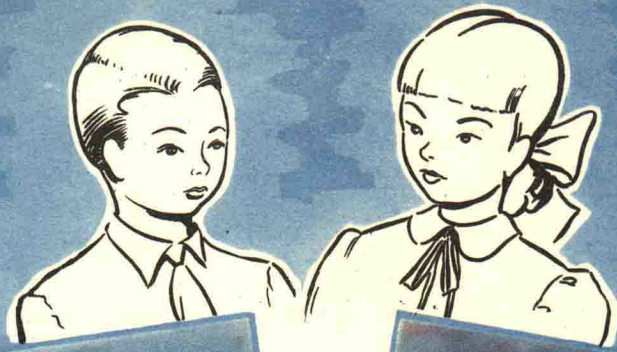

Diseminados en el extenso territorio de nuestra Patria se levantaron más de 1.000 edificios como los que ilustran esta página.

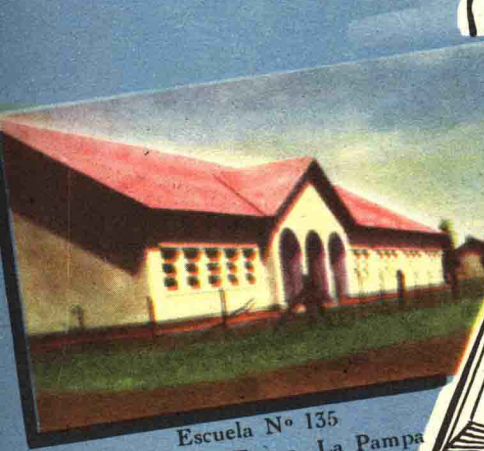

Escuela N° 135
Colonia Sta. Teresa - La Pampa



Escuela M. E. D. de Perón
Monte Chingolo - Buenos Aires

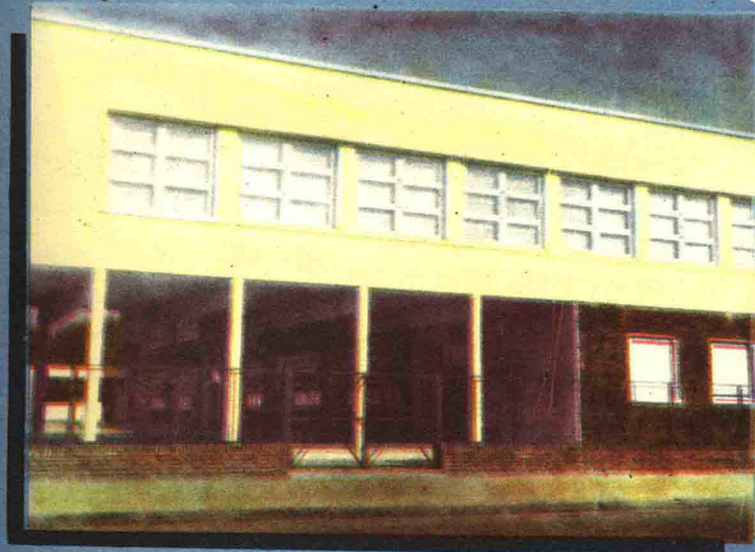

Lazcano 4044, Escuela N° 9 - C. E. 17
Capital Federal



Escuela N° 198 - 20, Casa del Director
Guarany - Misiones

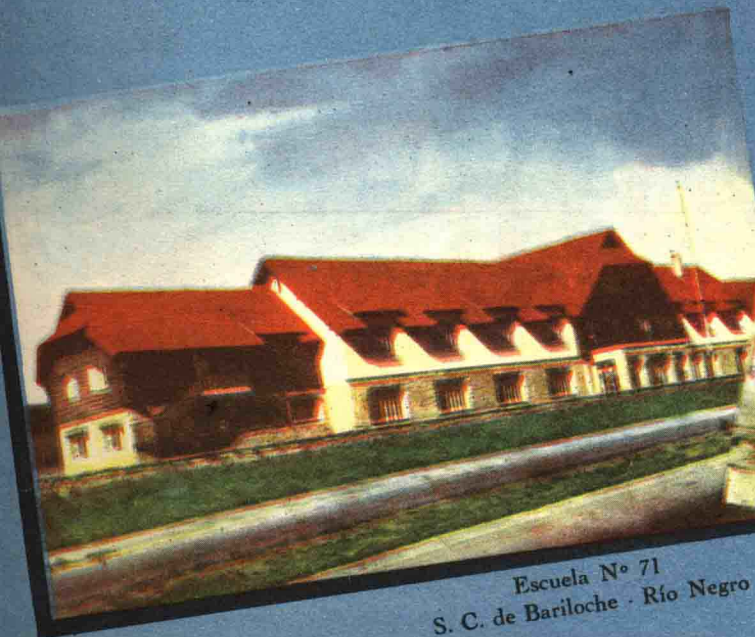

Escuela N° 71
S. C. de Bariloche - Río Negro

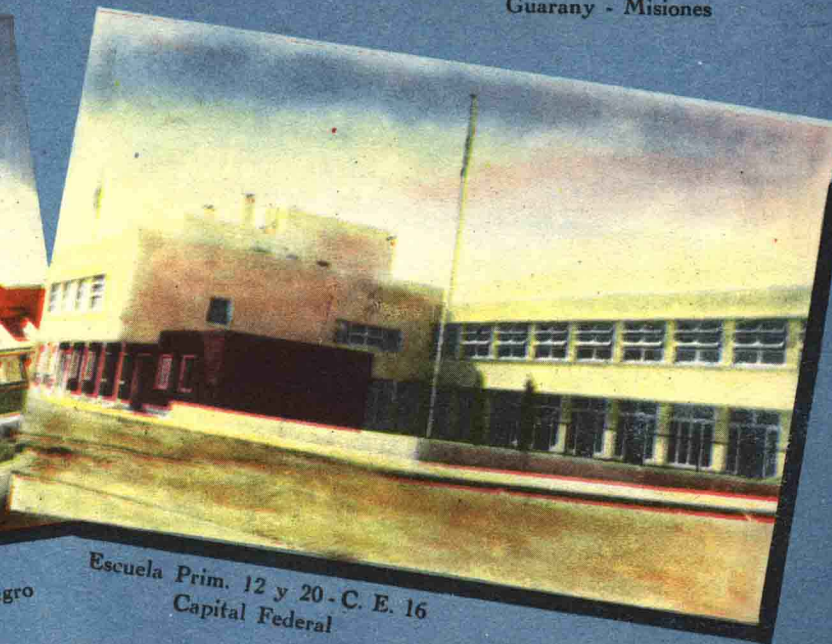

Escuela Prim. 12 y 20 - C. E. 16
Capital Federal

CONSTRUCCIÓN DE EDIFICIOS DESTINADOS A ESTABLECIMIENTOS DE ENSEÑANZA MEDIA

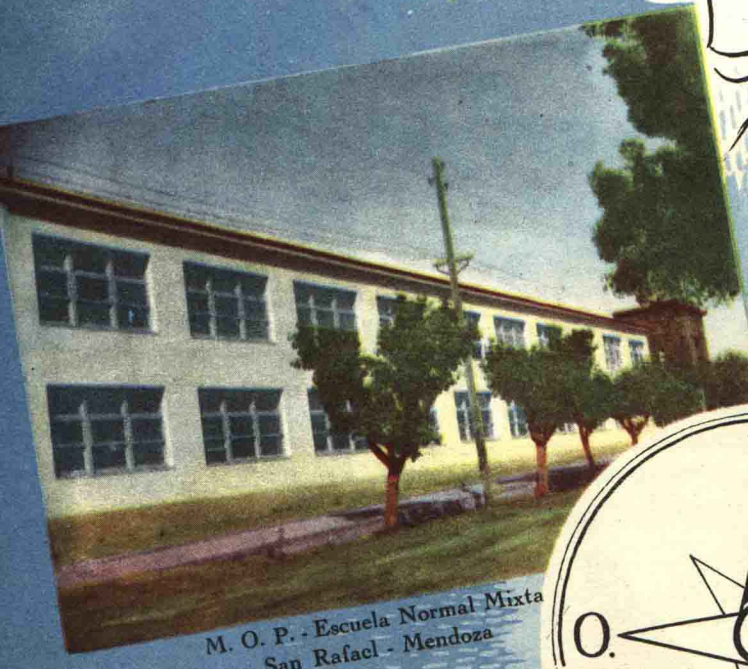

M. O. P. - Escuela Normal Mixta
San Rafael - Mendoza

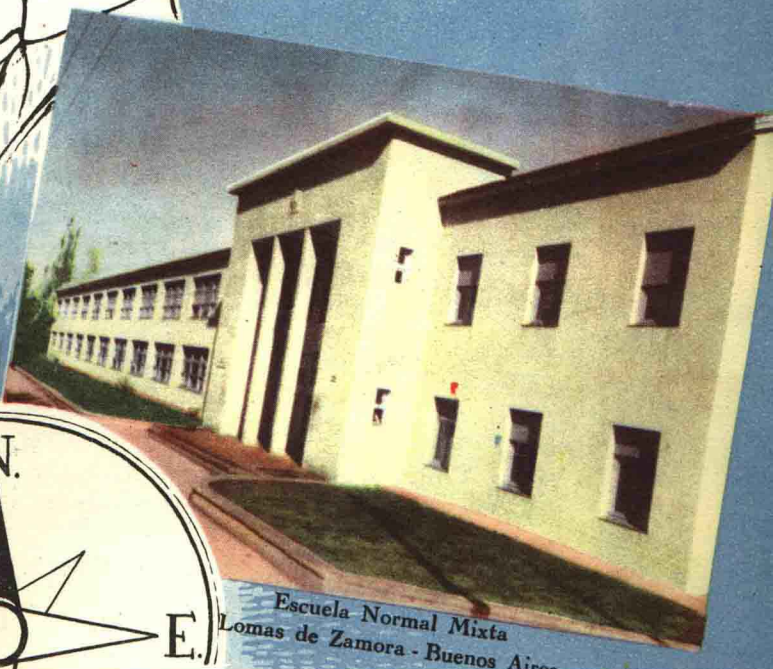

Escuela Normal Mixta
Lomas de Zamora - Buenos Aires



Esc. Normal Mixta "Sarmiento"
San Juan



M. O. P. - Escuela Normal Mixta
Resistencia - Chaco



Colegio Nacional
Rafaela - Santa Fe

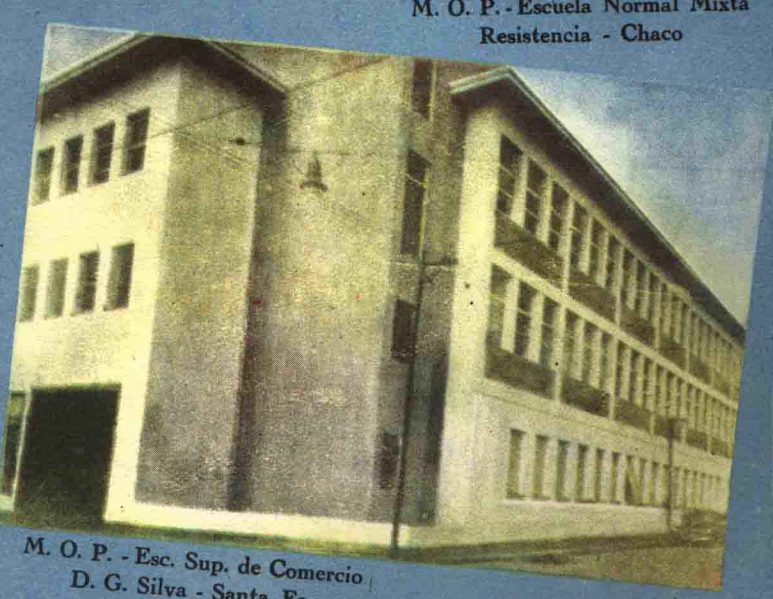

M. O. P. - Esc. Sup. de Comercio
D. G. Silva - Santa Fe

USO DEL MATERIAL ESCOLAR POR LOS VECINOS DE LA ESCUELA

1943



El Consejo Nacional de Educación disponía de 870 máquinas de coser y 238 mesas para corte y confección, que se utilizaban únicamente en las clases de esa especialidad.

1948



El 24 de abril de 1948 el Consejo Nacional de Educación resuelve que ese material sea también utilizado por las vecinas de las escuelas, en los días en que no funcionen los cursos.

*.... en la escuela debemos
mantener la asistencia y
previsión social y desarrollar
la al máximo de sus posibilida-
des.*

PERÓN

ENSEÑANZA RELIGIOSA

1948



ESCUELAS PRIMARIAS

El 96,27 % de los niños que concurre a las escuelas primarias recibe, por voluntad de sus padres, enseñanza religiosa.

1948

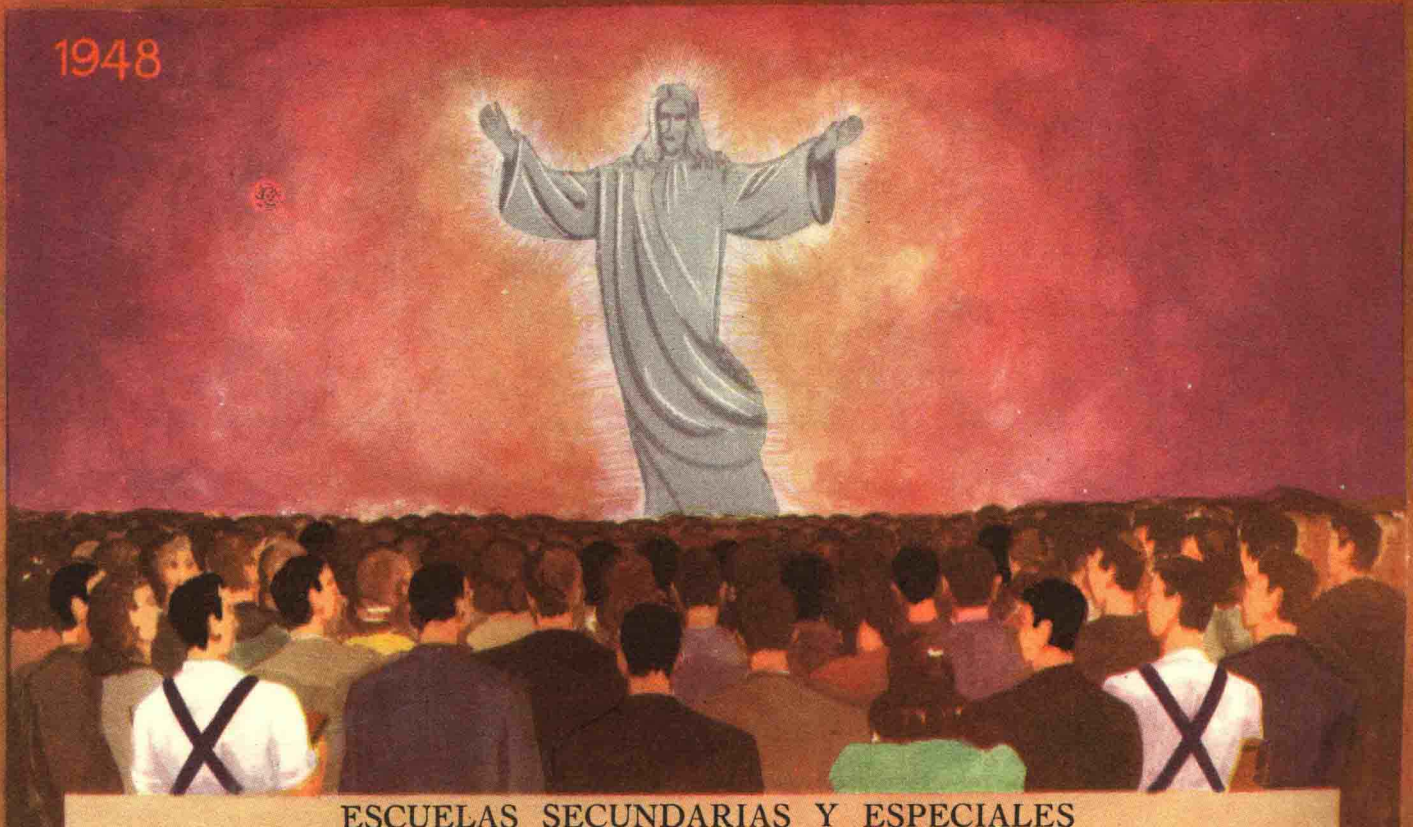

ESCUELAS SECUNDARIAS Y ESPECIALES

El 95 % de los alumnos de los cursos secundarios y especiales recibe, por voluntad de sus padres, enseñanza religiosa.

LA RADIOFONÍA AL SERVICIO DE LA ENSEÑANZA

1948

CONCIERTOS

CONFERENCIAS

CANTOS ESCOLARES

CLASES MODELO

EFEMÉRIDES

MARCHAS PATRIÓTICAS

MÚSICA FOLKLÓRICA

LEYENDAS

DATOS ESTADÍSTICOS

CONSEJOS A LAS MADRES

POESÍA

DRAMATIZACIÓN DE HECHOS HISTÓRICOS

BIOGRAFÍAS
CONFERENCIAS PARA
LOS MAESTROS

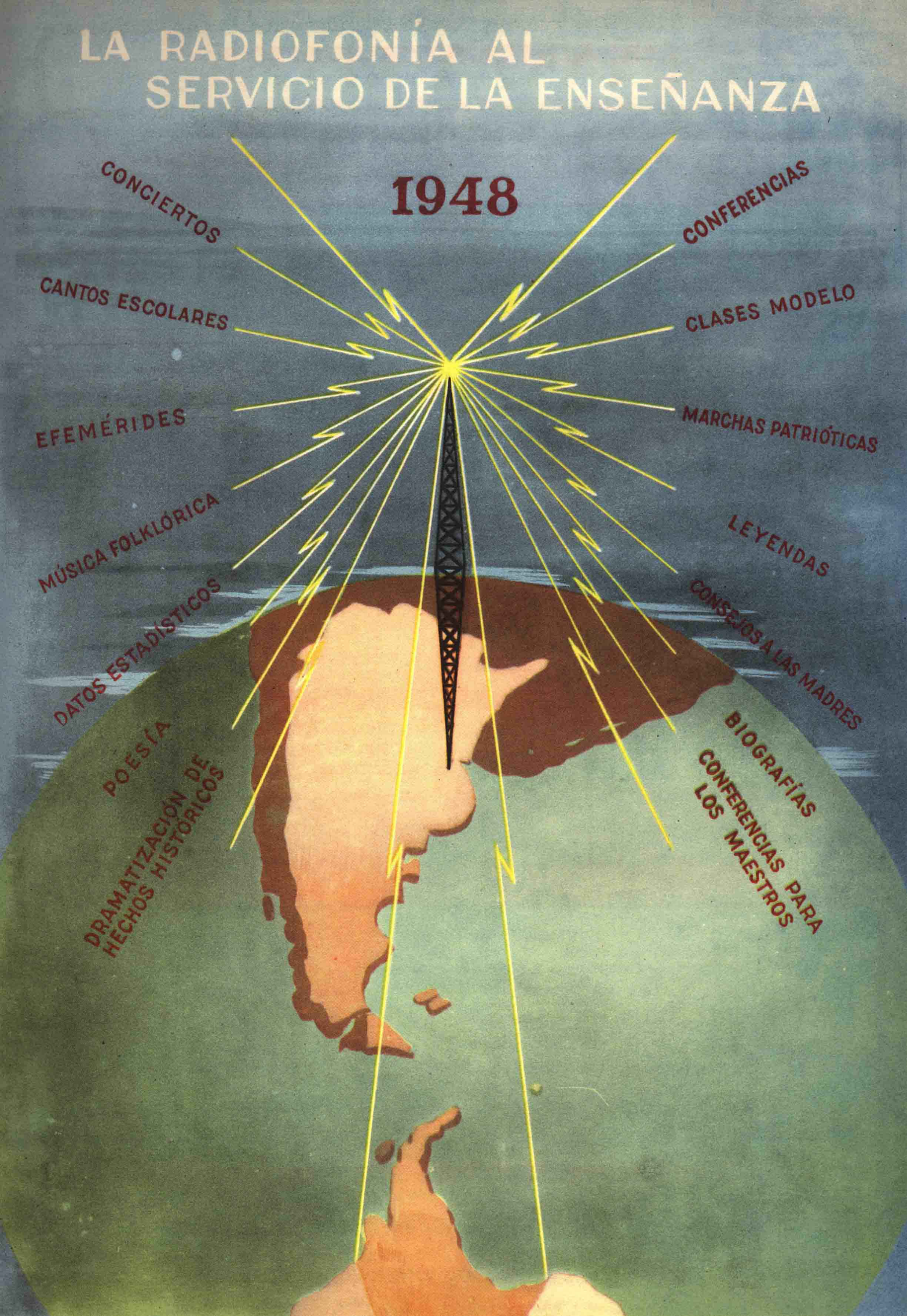

ENSEÑANZA PRIMARIA

Escuelas de nuestra campaña

1943



Escuelas con edificios deficientes y escaso material didáctico

Maestros mal retribuidos

Alumnos mal alimentados y vestidos

Mal resultado de la enseñanza

1949



Modernos y cómodos edificios con abundante material didáctico

Maestros bien retribuidos y mejor orientados

Alumnos bien alimentados y vestidos como resultado de leyes sociales.

ÓPTIMO RESULTADO

1951



La nueva Escuela Argentina en pleno y eficaz funcionamiento será la forjadora de los futuros hombres de bien.

CINEMATOGRAFÍA ESCOLAR

1943

En las escuelas se pasaban películas filmadas en el extranjero y habladas en el idioma original.

1948

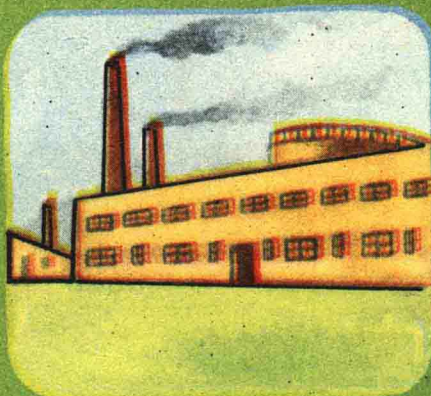

Se filman motivos nacionales que después se exhiben en salas cinematográficas a los alumnos de las escuelas primarias.

1951

La cinematografía así orientada colaborará en la tarea de formar una conciencia nacional.

Enseñanza post-escolar

en las ESCUELAS para ADULTOS



1943

Funcionan en la CAPITAL FEDERAL escuelas para adultos.



1948

Se estructura la nueva escuela de enseñanza post-escolar y se crean en PROVINCIAS Y TERRITORIOS.



1951

Los adultos tendrán escuelas que complementarán sus conocimientos a la vez que los vinculará a una actividad útil.



Enseñanza pre-escolar

1943

JARDINES DE INFANTES



Funcionan pocos jardines de
infantes en la República

1948

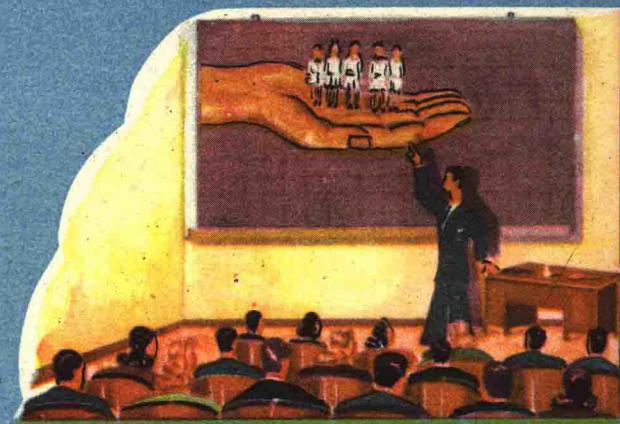

Se establecen cursos de enseñanza
para maestros especializados en jar-
dines de infantes.

1951

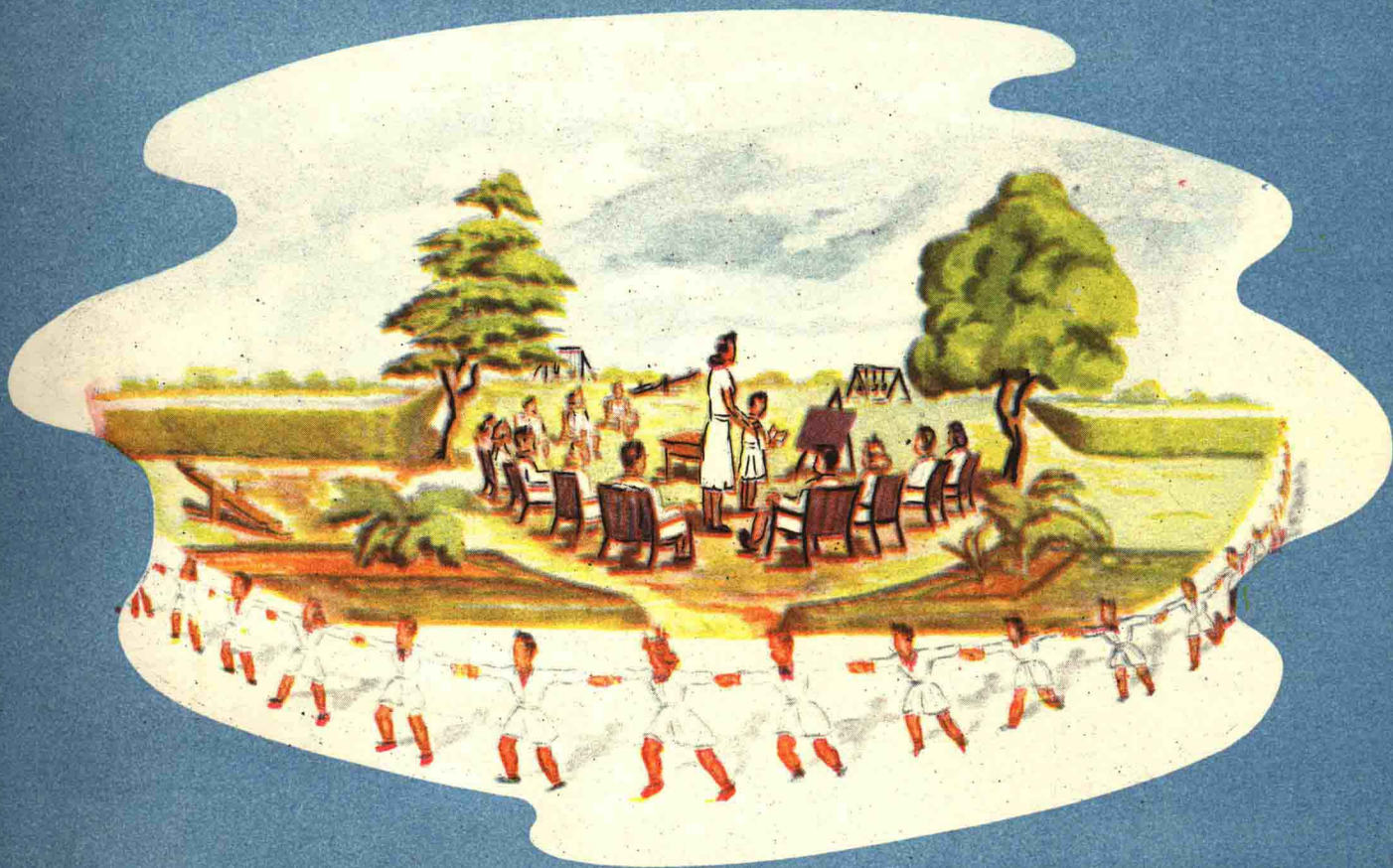

Funcionarán en todo el país muchos de esos establecimientos con personal especializado
y material escolar adecuado.

PERFECCIONAMIENTO CULTURAL DEL MAESTRO

1943

Las actividades culturales del maestro estaban circunscriptas a su acción personal

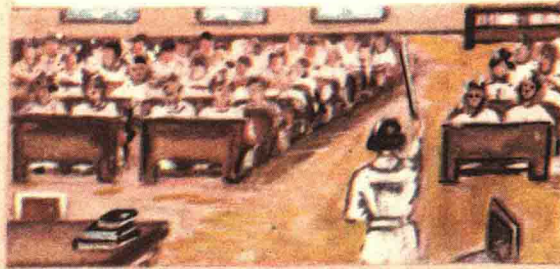

1948

El 4 de junio de 1948 se crea en el Consejo Nacional de Educación el Departamento Cultural cuya misión consiste en propiciar:

EXPOSICION DE ARTE, OBRA DE LOS MAESTROS



CONFERENCIAS PARA MAESTROS



La acción de este Departamento se extiende a todos los maestros de la República.

CONCIERTOS



1951

El maestro vivirá, actuará y se desempeñará dentro de la jerarquía de su misión

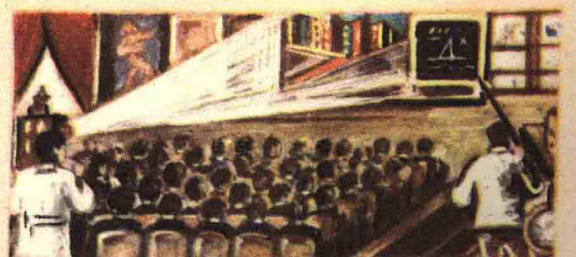

Visitas de maestros americanos

1943

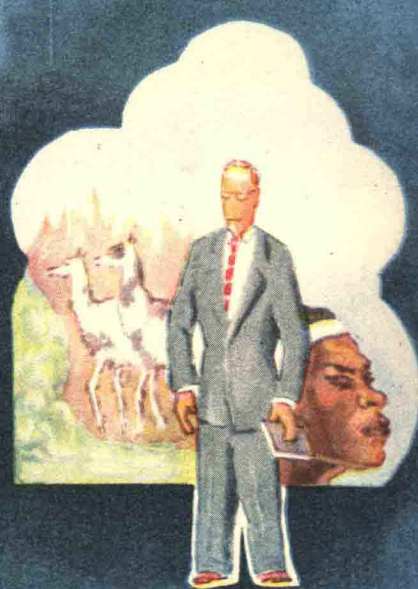
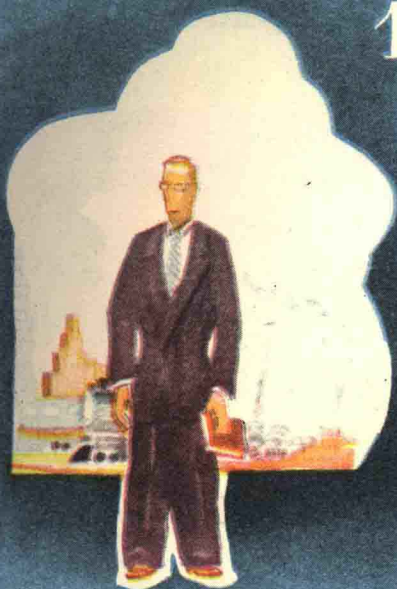

POCO SE HACÍA POR EL ACERCAMIENTO DE LOS MAESTROS AMERICANOS

1948

INVITADOS POR LA SECRETARÍA DE EDUCACIÓN, MAESTROS AMERICANOS VISITAN LA ARGENTINA.

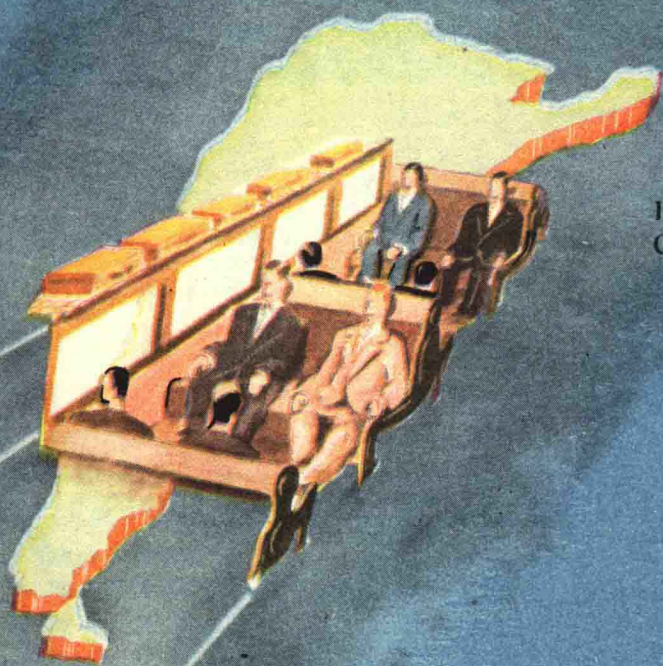

1951

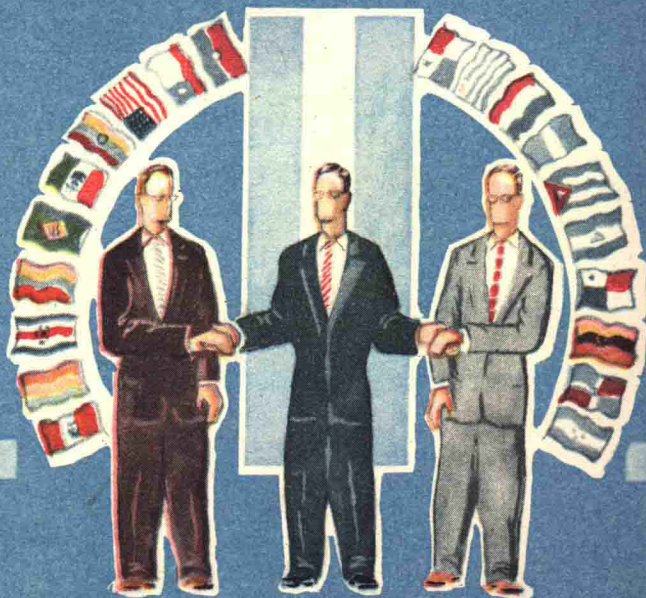

SE HABRÁ INTENSIFICADO ASÍ EL ACERCAMIENTO DE LOS MAESTROS AMERICANOS Y EL CONOCIMIENTO DE LA ARGENTINA ENTRE DOCENTES DE LOS PAÍSES HERMANOS.

Fué aspiración insatisfecha de los maestros tener una sede en la Capital Federal.

1943

Se levanta por fin la Casa del Docente y del Estudiante Argentino en la ciudad de Buenos Aires.

1949



La obra iniciada se completará con casas para docentes y estudiantes, junto al mar, en la llanura y al pie de las serranías.

1951

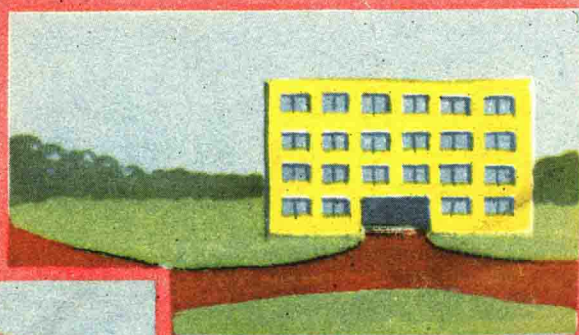
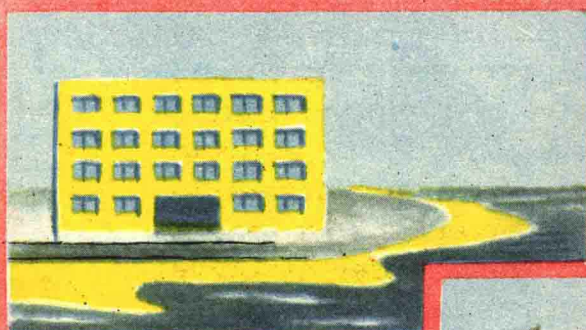

ENSEÑANZA MEDIA

«He considerado como una tarea fundamental de gobierno, asegurar para los profesores y maestros de la Nación la orientación necesaria, el ambiente digno y también las condiciones indispensables que ellos necesitan para enseñar. Hemos dedicado al ministerio de Educación los mayores medios que se le hayan destinado en toda la historia del país. Y no hay esfuerzo que paulatinamente no hayamos de ir intensificando para hacer cada día más llevadera la tarea de enseñar y más alegre y constructiva la tarea de aprender».

PERÓN.



MODIFICACIÓN de planes de enseñanza, construcción de edificios adecuados, elevación del nivel económico del profesorado, creación de nuevos establecimientos, intensificación de la enseñanza técnica, fueron, entre otras no menos importantes, preocupaciones a las que el gobierno fué dando solución adecuada. En breve lapso el panorama general de la enseñanza media varió fundamentalmente, dando como consecuencia la realidad de la escuela presente, cálida, propicia a las mejores inquietudes y viviendo al mismo ritmo febril que marcan todas las actividades útiles del país.

Grandes masas de estudiantes se desplazaron de un extremo a otro de la República, y jóvenes de los territorios del Sur fueron a compartir el júbilo de la celebración patriótica bajo el azul cielo tucumano, y estudiantes del Norte llegaron a la urbe que para ellos dejó de ser visión de fantasía. Y de la costa marítima fueron a la zona tropical, y de la llanura al pie de las montañas fundiendo en una las inquietudes de todos los muchachos argentinos, que se quieren más porque se conocen mejor.

La obra cumplida para superar las dificultades, entre las cuales se desenvolvía la enseñanza media, ha sido vasta, pero son inmensas las posibilidades de realización que el gobierno quiere llegar a concretar en un futuro próximo. Claramente lo expresó el General Perón cuando dijo: "Esperamos darle a cada argentino un porvenir que estará en razón directa a la preocupación, capacidad y al óleo sagrado que le haya dado Dios, para poder alcanzar las miras que él ambiciona. Poner en cada argentino esta posibilidad de alcanzar lo que ambiciona es hacer un hombre útil. Privarles de este objetivo o de la posibilidad de realizar esa ambición es formar un hombre peligroso para el resto de su vida".

CONSTRUCCIÓN DE EDIFICIOS DESTINADOS A COLEGIOS NACIONALES

1949

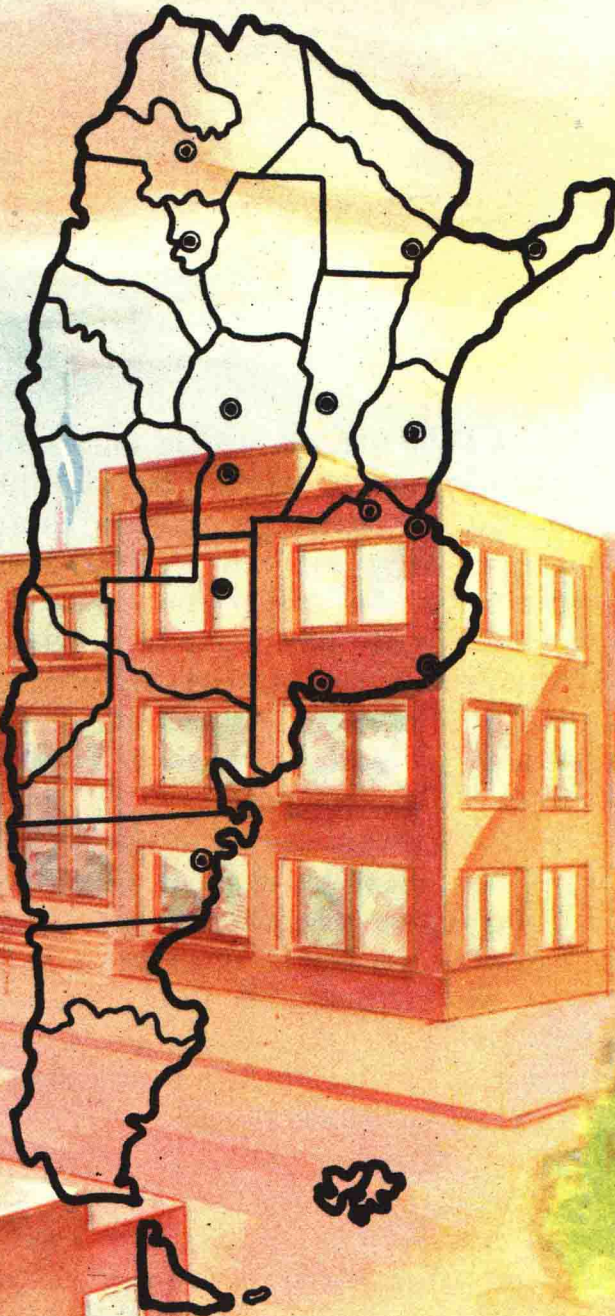

8 Edificios terminados de 1943 a 1949 - \$ 5.663.000
1 Edificio en construcción en 1949 - \$ 2.000.000
5 Edificios proyectados

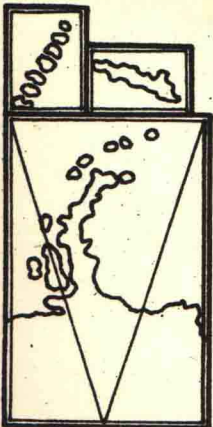

CONSTRUCCIÓN DE EDIFICIOS DESTINADOS A ESCUELAS NORMALES

1949

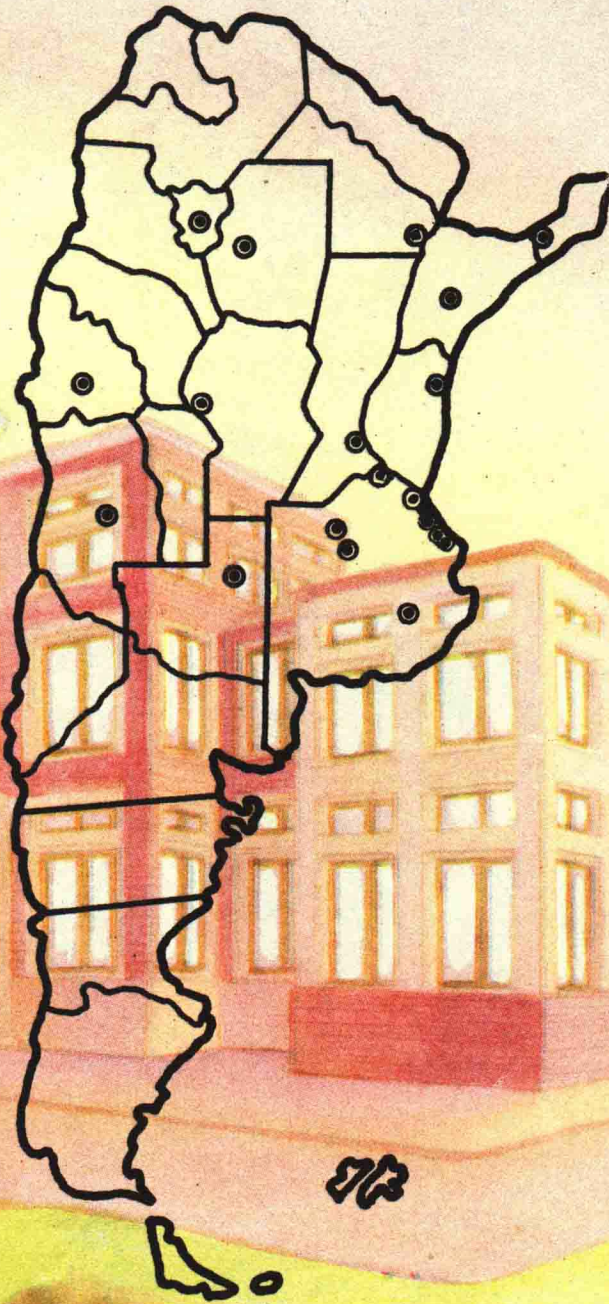

10 Edificios terminados de 1943 a 1949 - \$ 10.714.933
8 Edificios en construcción en 1949 - \$ 8.905.067
2 Edificios proyectados

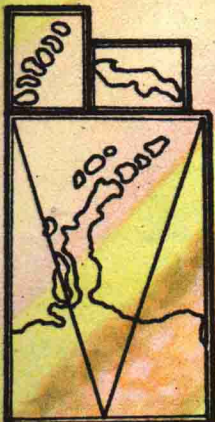

CONSTRUCCIÓN DE EDIFICIOS DESTINADOS A ESCUELAS INDUSTRIALES

1949

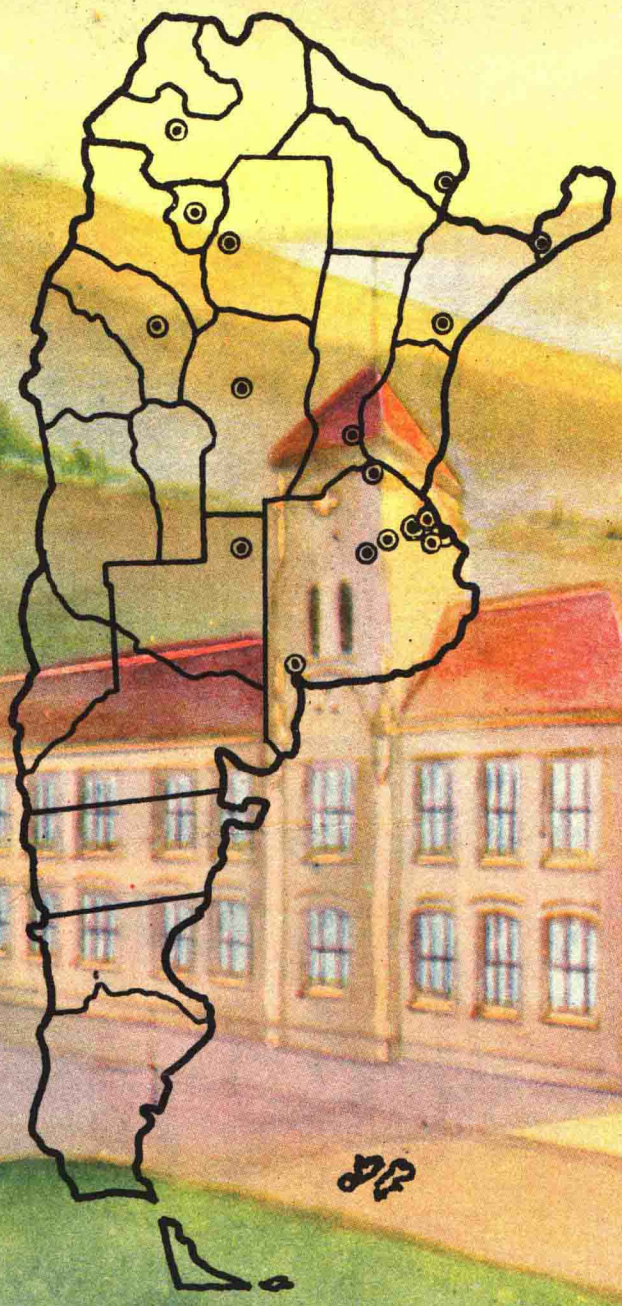

7 Edificios terminados de 1943 a 1949 - \$ 6.236.000
3 Edificios en construcción en 1949 - \$ 4.891.000
8 Edificios proyectados

CONSTRUCCIÓN DE EDIFICIOS DESTINADOS A ESCUELAS DE COMERCIO

1949



3 Edificios terminados de 1943 a 1949 - \$ 2.788.000

4 Edificios proyectados

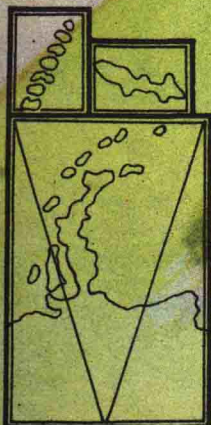

CONSTRUCCIÓN DE EDIFICIOS DESTINADOS A ESCUELAS NORMALES DE ADAPTACIÓN REGIONAL

1949

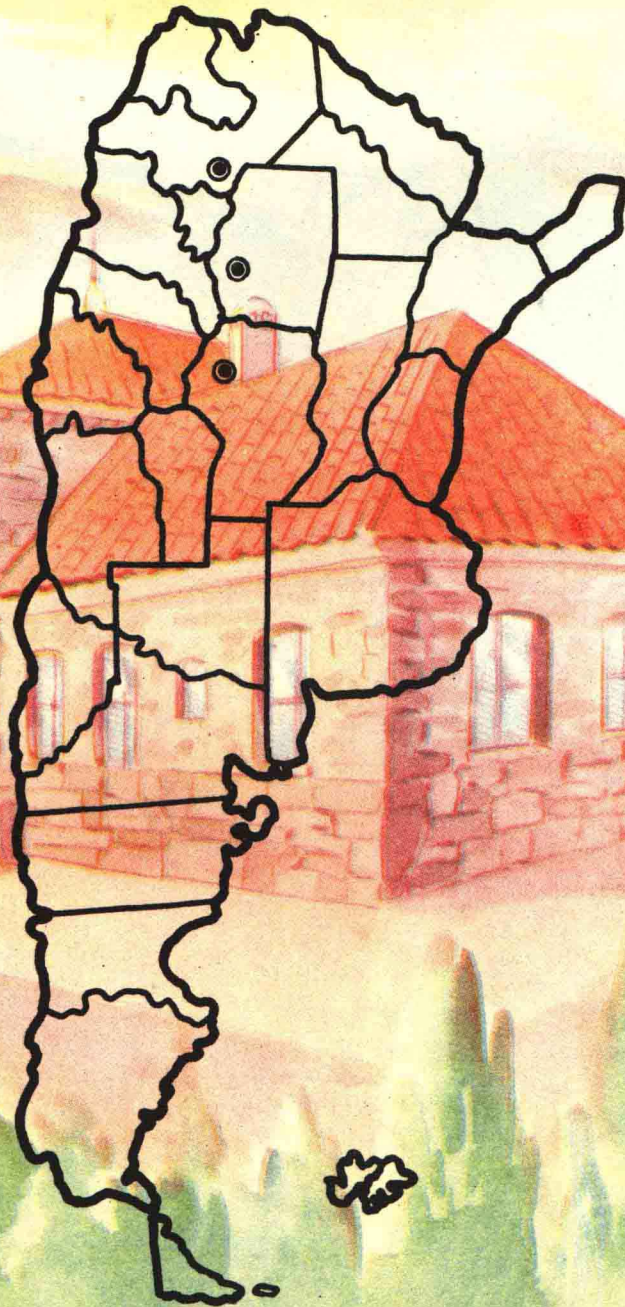

2 Edificios terminados de 1943 a 1949 - \$ 1.925.000
1 Edificio en construcción en 1949 - \$ 1.055.000

