

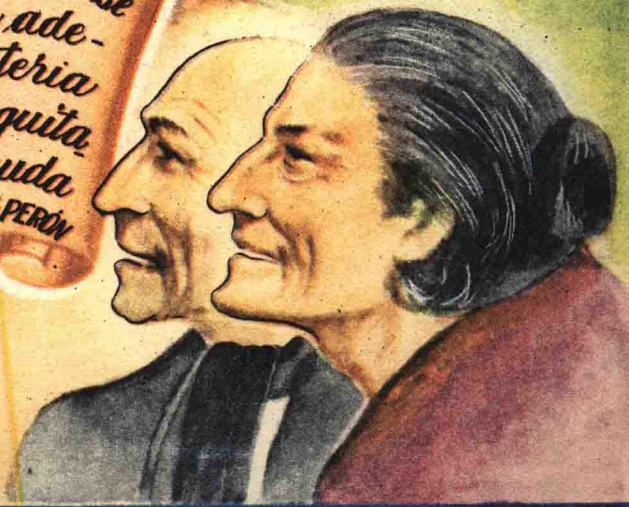

AYUDA SOCIAL



"La felicidad de un pueblo, en cuanto a sus medios de vida se refiere, se logra con una adecuada legislación en materia de Justicia Social y una equitativa distribución de la Ayuda Social"
MARIA EVA DUARTE DE PERÓN



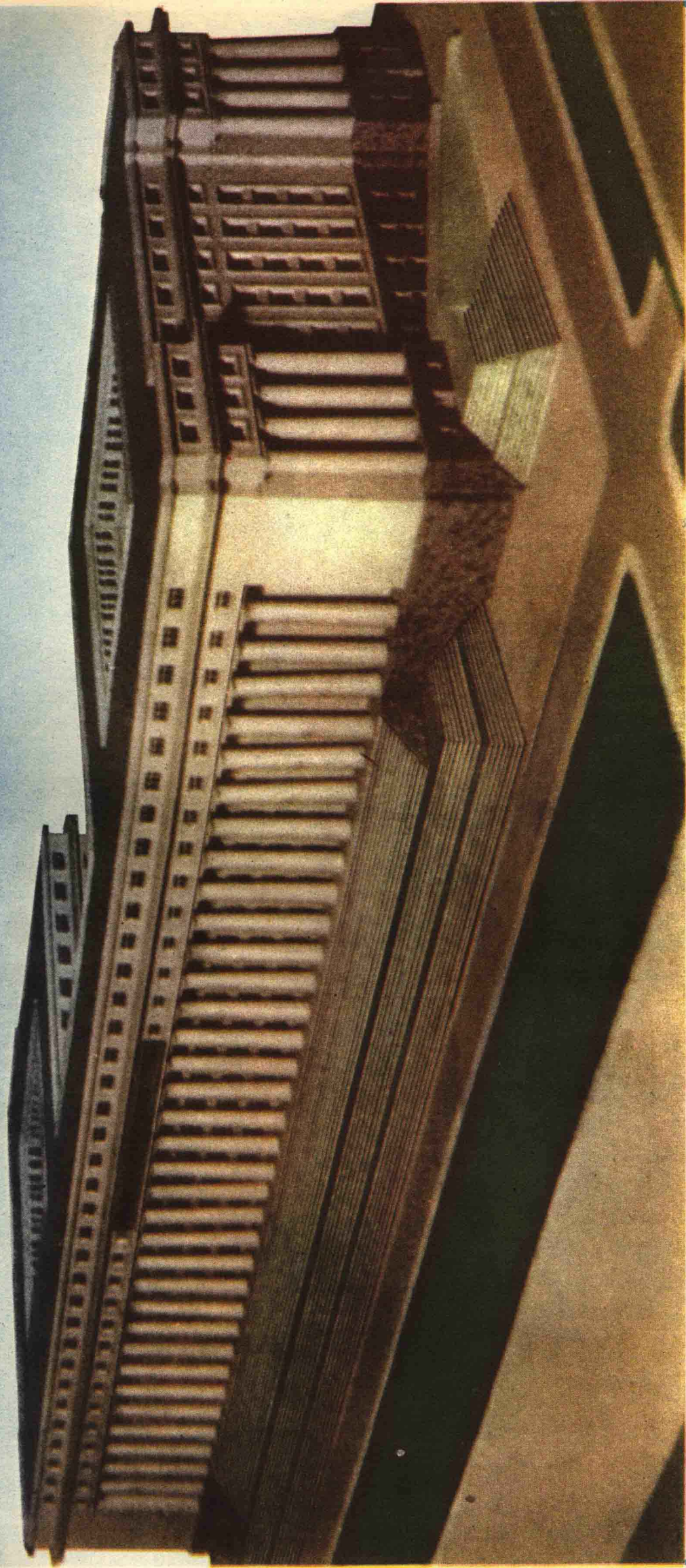

SEDE CENTRAL DE LA FUNDACIÓN AYUDA SOCIAL "MARÍA EVA DUARTE DE PERÓN"

De acuerdo a la magnitud de la obra de bien público que realiza, la Fundación Ayuda Social "María Eva Duarte de Perón" está haciendo levantar en la Capital Federal este monumental edificio para sede central de la Institución. Se ha logrado unir lo bello a lo útil en esta construcción que constituirá un justo motivo de orgullo para la ciudad. El edificio, de líneas severas, acorde con la función a que está destinado, será levantado en tiempo récord, calculándose que podrá ser inaugurado en 1952, y ocupa el terreno comprendido entre el Paseo Colón y las calles Independencia, Estados Unidos y Azopardo.

Desde este lugar como faro de cristiana luz irradiará la acción humanitaria de un espíritu que ha sabido llegar al alma del pueblo para compartir alegrías y mitigar dolores, para alentar al laborioso y restañar heridas, para hacer la vida de los más humildes un poco más grata, un poco más alegre, desde el niño al anciano, desde la mujer desamparada hasta el hombre disminuido en sus posibilidades físicas. Porque la Fundación Ayuda Social "María Eva Duarte de Perón" ha sabido ganarse a justo título el carácter de benefactora máxima de nuestro pueblo



SRA. MARIA EVA DUARTE DE PERÓN

Dignísima esposa del Excmo. señor Presidente de la Nación, que por su destacada y benéfica obra, bien merece el título que le ha asignado el pueblo:
Dama de la esperanza.

AYUDA SOCIAL SÍ, LIMOSNA NO

ANTES



“La limosna, dada para satisfacción de quien la otorga, deprime y aletarga.”

EVA PERÓN

AHORA



“La Ayuda Social va para mitigar necesidades y restituir a la sociedad, como elementos aptos, a los descendientes de los desamparados.”

EVA PERÓN

CÉLULAS MÍNIMAS

ANTES

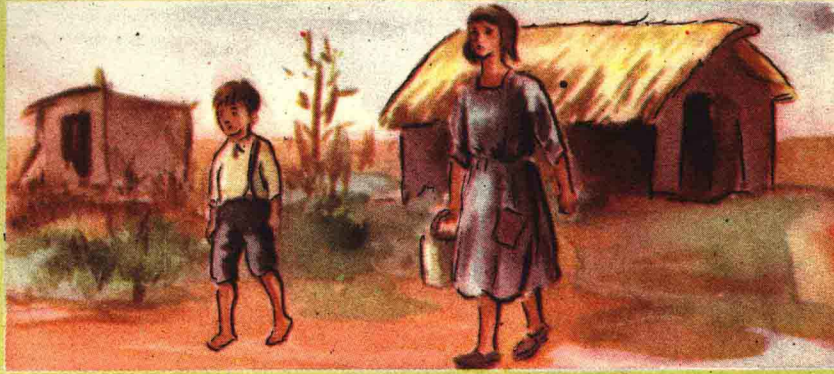

La indigencia en el interior del país no mereció la menor preocupación de ninguna de las instituciones benéficas que aparatosa e ineficazmente funcionaban en las ciudades.

AHORA



Las Células Mínimas llegan hasta los más apartados rincones, interiorizándose de las necesidades de los desafortunados, solucionándoles todos sus problemas y llenando todas sus necesidades.



Facilitan empleos.

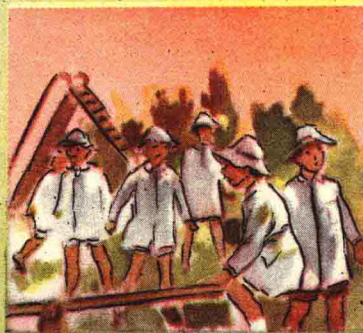

Internan a niños en Colegios.

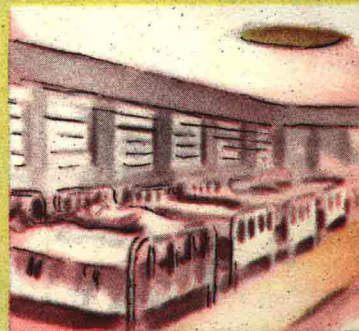

Hospitalizan enfermos.

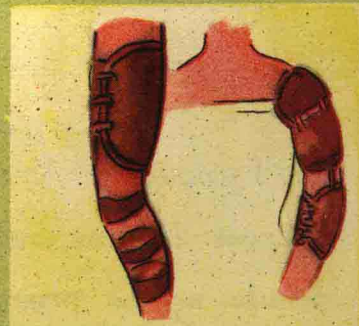

Devuelven a la sociedad hombres útiles que ya habían sido descartados de la labor humana.

HOGARES DE TRÁNSITO

ANTES



Era corriente ver espectáculos como el presente de mujeres abandonadas sin lugar donde guarecerse, en la mayor indigencia y sin la menor probabilidad de conseguir ayuda para sí y para sus hijos.

AHORA

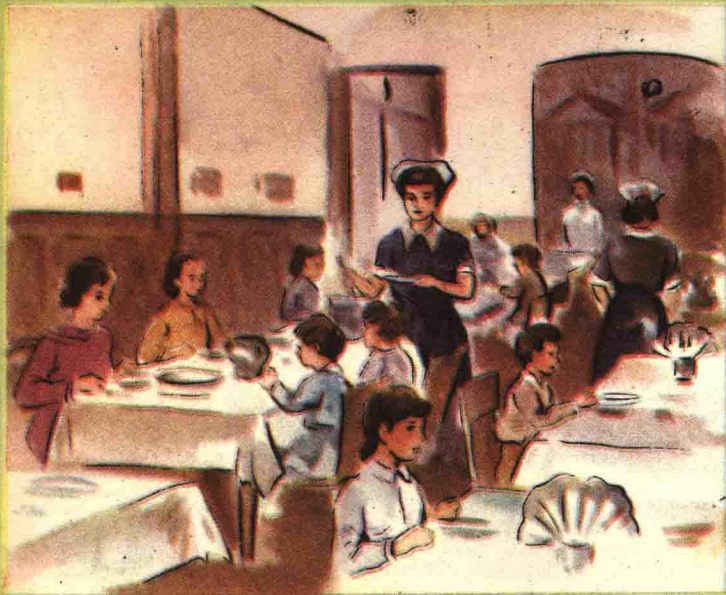

La Fundación Ayuda Social "María Eva Duarte de Perón", por intermedio de sus células mínimas, deriva estos casos a sus Hogares de Tránsito, donde se les presta atención confortable a la mujer e hijos y se busca la solución integral al problema que los aflige.

HOGARES DE TRÁNSITO

1948

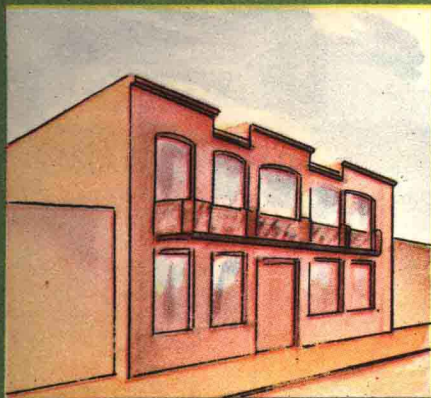

Carlos Calvo 102. - 250 camas. Inaugurado el 3 de abril de 1948.

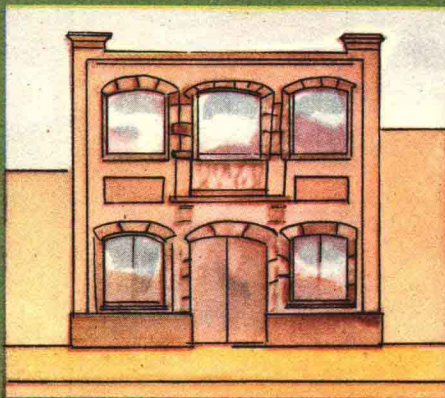

Lafinur 2988. - 500 camas. Inaugurado el 19 de junio de 1948.

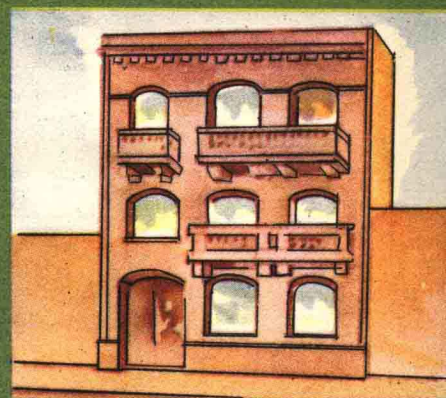

Austria 2561. - 400 camas. Inaugurado el 14 de agosto de 1948.

INTENSA OBRA REALIZADA

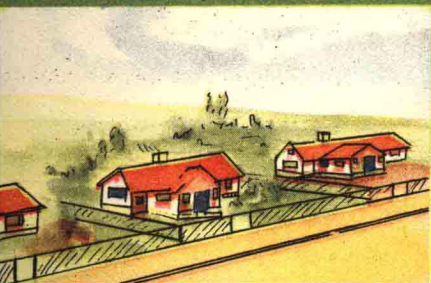

10.000 familias fueron favorecidas con viviendas.

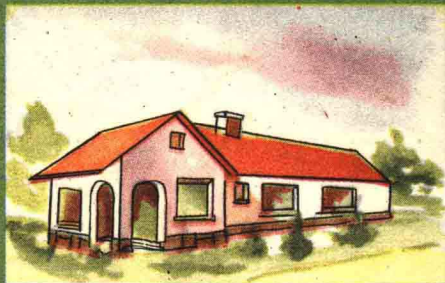

20.148 familias fueron enviadas al interior, con trabajo y vivienda.



1.638 familias fueron reintegradas a sus hogares.



13.402 mujeres fueron orientadas hacia empleos diversos.



8.726 menores fueron internados en colegios o institutos.



785 ancianos fueron internados en hogares.



Se acordaron 35.679 subsidios y 20.260 pasajes para trasladarse a sus hogares.



5.326 mujeres fueron curadas y luego empleadas.



A 323 ciegos se les internó en institutos.

A un año de la habilitación del primero de estos Hogares, la cantidad de casos sociales resueltos asciende a la cifra de 45.324 y la cantidad de personas atendidas es de 60.180.

CONSTRUCCIÓN DE HOGARES ESCUELAS

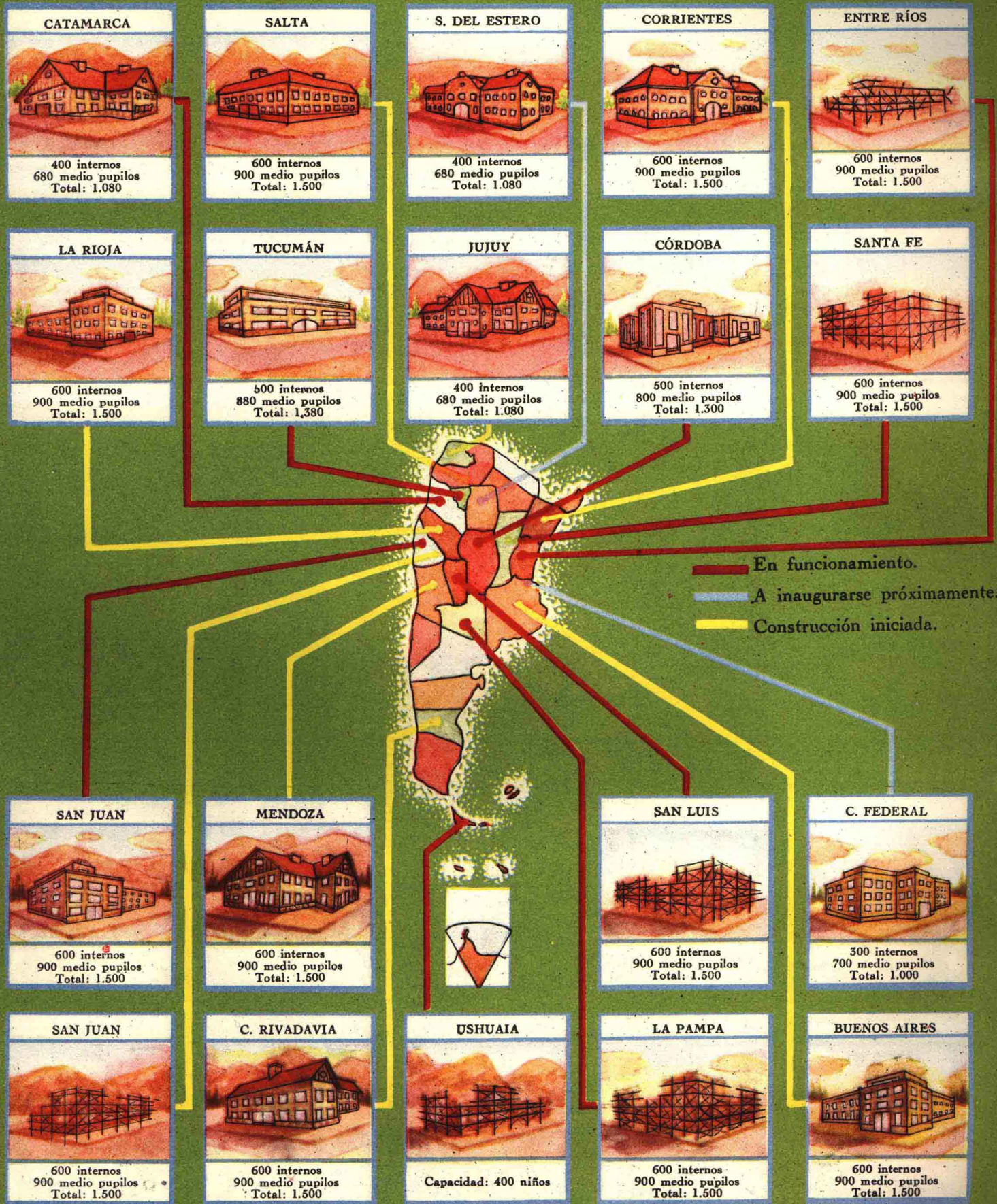

La Fundación ha llevado los Hogares Escuelas a los lugares donde realmente eran más necesarios, para que los niños argentinos de Catamarca, como de Ushuaia, de Jujuy o de Comodoro Rivadavia sean fuertes, espiritual, física e intelectualmente, tal como lo necesita la nueva Argentina. Con ello contribuirá a la intensa obra de recuperación de todos los valores que ha emprendido el Gobierno de la Nación y que tan elocuentes testimonios ha rendido en breve lapso. Los 19 Hogares Escuelas tienen capacidad para 25.320 niños.

CONSTRUCCIÓN DE HOSPITALES POLICLÍNICOS



Dentro del plan asistencial trazado por la Fundación, se ha tenido muy en cuenta el problema de la atención del enfermo como parte fundamental del sostenimiento de la familia. Para ello se ha iniciado una vasta obra de hospitales policlínicos que atienden a las necesidades integrales de todo el país, especialmente en aquellos lugares que siempre quedaron al margen de la preocupación oficial. Estos 21 hospitales contarán con 22.650 camas, magnífica contribución para la solución de un problema que es singularmente grave.

CIUDAD UNIVERSITARIA DE CÓRDOBA



Pabellón de Argentina



Pabellón de España



Pabellón de Inglaterra



Pabellón de Japón



Pabellón de E. E. U. U.



Pabellón de Méjico



Pabellón de Francia

Uno de los objetivos que persigue la política cultural del Gobierno, en cuanto se refiere a la enseñanza superior, ha de ser plenamente alcanzado con la construcción de la Ciudad Universitaria, monumental obra que permitirá la plena consagración del profesorado a la elevación del nivel científico de los jóvenes de todas las clases sociales que en ella se alojen y que, además, fomentará el intercambio cultural con la juventud de muchos países amigos.

Su costo está presupuestado en \$ 70.000.000 y tendrá capacidad de alojamiento para: 400 alumnos argentinos de ambos sexos; 150 alumnos extranjeros, ubicados en 15 pabellones independientes; 30 profesores; 60 invitados especiales, y 80 miembros del personal del Instituto.



Pabellón de Brasil



Pabellón de Holanda



Pabellón de Alemania



Pabellón de Perú

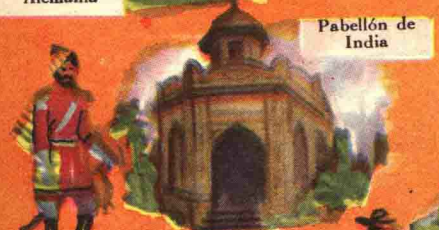

Pabellón de India

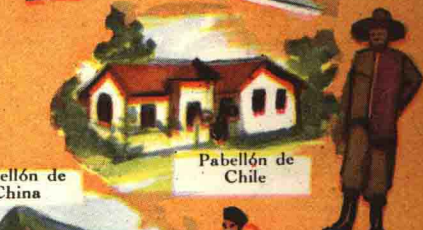

Pabellón de Chile



Pabellón de Italia



Pabellón de China



Pabellón de Suecia



HOGAR DE LA EMPLEADA

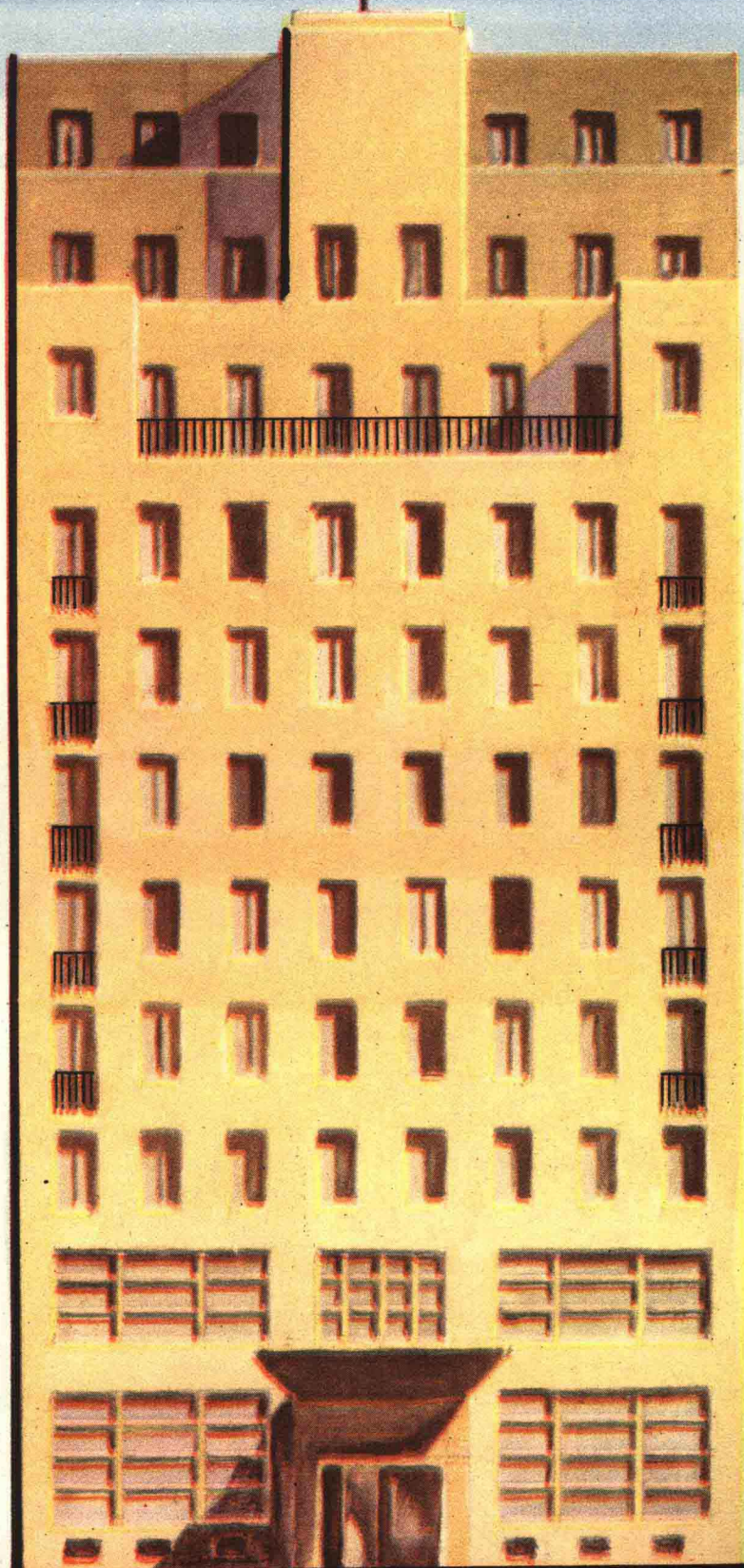

En pleno corazón de la urbe, en la Avenida de Mayo 869, se levanta esta magnífica expresión de la obra que realiza en favor del pueblo la Fundación Ayuda Social "María Eva Duarte de Perón". Se trata del "Hogar de la Empleado, General Don José de San Martín", monumental testimonio de solidaridad que ha sido puesto bajo la advocación del Padre de la Patria. El Hogar tiene capacidad para 500 camas y comedor para 1.500 cubiertos y allí encontrarán calor y comodidad de hogar las mujeres que trabajan por su subsistencia, ya que con su labor también ellas contribuyen de manera efectiva al progreso del país. La obra cuenta con todos los elementos modernos capaces de brindar las máximas comodidades en un establecimiento de esta índole, y es elocuente manifestación de adhesión a la obra de justicia social del gobierno y no menos significativa muestra de la capacidad técnica alcanzada en construcciones de viviendas colectivas.

BENEFACTORA DE LOS HOGARES
POBRES ES LA AYUDA SOCIAL

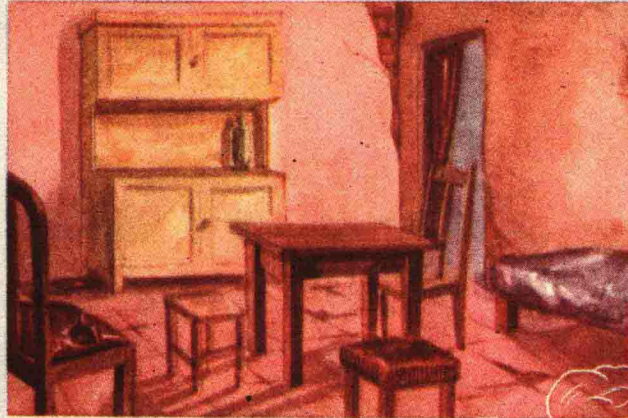

ANTES: La indiferencia oficial a las necesidades del pueblo conspiró contra el bienestar general.



A H O R A :
La Ayuda Social distribuyó miles de muebles, máquinas de coser y otros elementos que llevaron comodidad a los necesitados.



DISTRIBUCIÓN DE ROPAS



Niños y mayores, tocados por la varita mágica del hada buena, transforman sus harapos en ropas que no son todas de un mismo color o hechura, sino de uso corriente y de buena calidad.

HASTA LA COCINA DE LOS HUMILDES LLEGA LA AYUDA SOCIAL



ANTES: Las amas de casa de los hogares pobres luchaban con la falta de útiles de cocina para preparar sus modestas comidas.

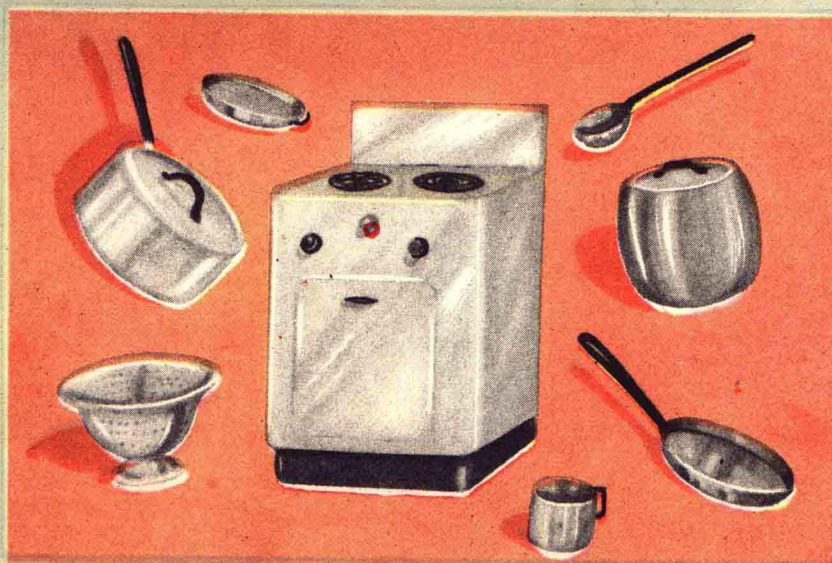

AHORA: La Ayuda Social ha enviado miles de artículos de menaje y cocina.

AYUDA A TRABAJADORES



ANTES: Muchos obreros con deseos de establecerse tropezaban con la falta de medios para hacerlo.



A H O R A:
La Ayuda Social ha proporcionado a numerosos trabajadores las herramientas y útiles necesarios para poder instalar su modesto taller, que será la base de su independencia económica.

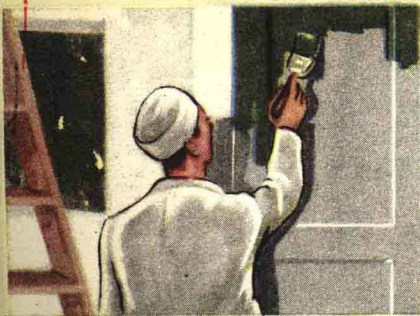

DONDE HAY UN DOLOR SE HACE
PRESENTE LA AYUDA SOCIAL

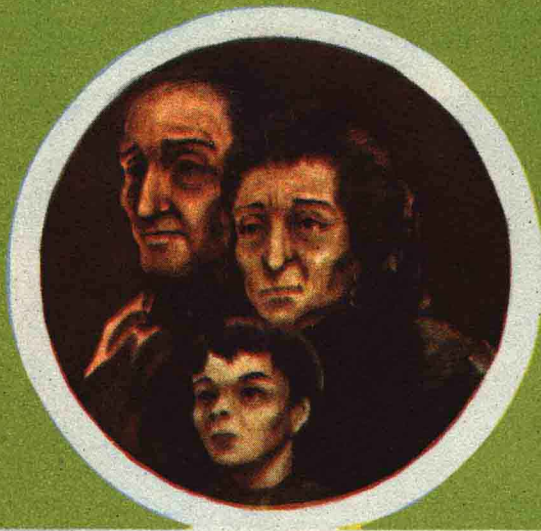

ANTES: Nadie escuchaba el clamor
de los desesperados.



AHORA: La ayuda rápida y eficaz llega
para mitigar los efectos del infortunio.

LA AYUDA SOCIAL ESTÁ EN TODO Y ES PARA TODOS



ANTES

Con la indiferencia se respondía a la necesidad o al deseo de los humildes.

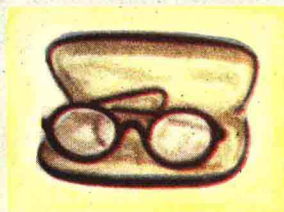
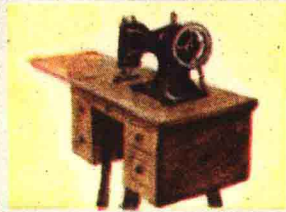

AHORA

La Ayuda Social soluciona de inmediato el pequeño problema o el deseo de los que por cualquier circunstancia necesitan "algo" que para ellos significa un inconveniente en el camino de su vida:

